School libraries in Iceland

The Icelandic group

History !

- In 1974 a law was passed stating that in every school in Iceland there should be a library.
- 2008 - the School libraries „fell“ out of the law concerning schools.
- 2011 - due to the effort of our professional association, libraries are again included in the law.

Safety issues

- Earthquakes and volcanic eruptions.
- Both the earthquakes and the ashes from the eruptions can cause big problems in libraries in Iceland.

- After an earthquake in 2008
-

Grímsvötn 2011

Gegnir.is

- Our National library system Gegnir is one of the things that binds us together.
- Nearly every book owned by a library in Iceland is registered in Gegnir.is http://gegnir.is.

This is the loan -mode in Gegnir

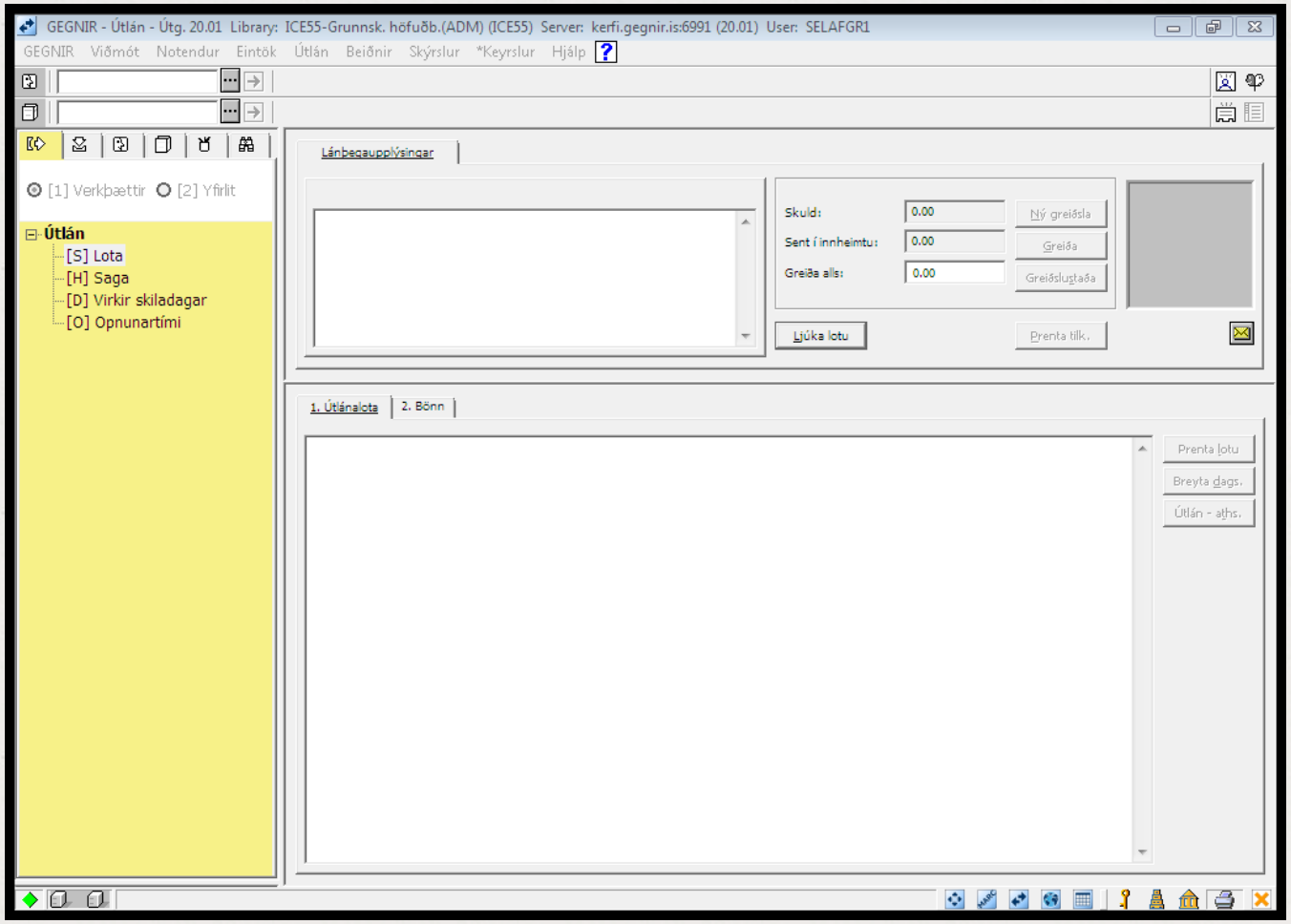

Gegnir´s homepage: http://gegnir.is

gegnir.is

Rafrænt Velja safn Námsritgerðir English -A +A

Innskrá Hætta Uppsetning Veftré Hjálp

Leita | Ítarleg leit | Skipanaleit | Niðurstöður | Fyrri leitir | Listi

Leita í: gegnir.is > Öll söfn

SKRIFAÐU LEITARORÐ

á é ð í ó ú ý þ æ ö

Leita

Dæmi

Orðaleit Höfundur A-Ö Titill A-Ö Efni A-Ö leitir.is

Innskráning

Ef þú skráir þig inn getur þú skoðað og endurnýjað útlán þín, tekið frá efni og pantað millisafnalán.

NÚMER

LYKILORÐ

Innskrá

Hafðu samband við bókasafnið þitt ef þú veist ekki lykilorðið.

Farðu í leitir á leitir.is

Á vefnum býðst aðgengi á einum stað að fjölbreyttum safnkosti bókasafna á Íslandi og efni valinna sérsafna. Kerfið veitir upplýsingar um safnkost og aðgang að rafrænu efni hvort sem um er að ræða texta eða myndrænt efni. Jafnframt eru rafrænar tímaritsgreinar og gagnagrunnar í hvar.is leitarbær í gegnum leitir.is

Hvað er gegnir.is?

Gegnir.is er bókasafnskerfi sem hýsir samskrá íslenskra bókasafna.

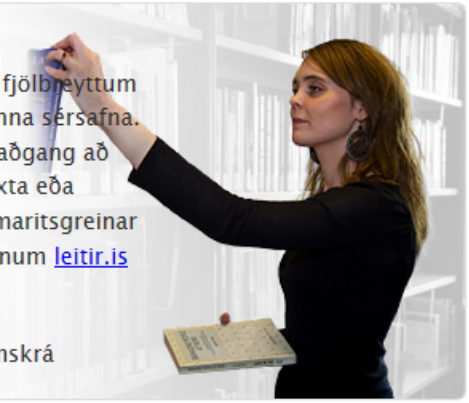

The international Teddy Bear Day

- Most school libraries participate in the international Teddy Bear Day on October 27th every year.
- Some have a „cozy“ day with their teddies and pyjamas.

Other yearly events

- The Library Day is held on 17th of April this year.
  - All kinds of events take place in libraries all over Iceland.
- On the International Children´s Book Day (2nd of April) we work with the National Radio and IBBY.
  - A story is especially written for this day and read by the author on the radio.
  - Teachers are urged to tune in!